

Viðauki við starfsleyfi

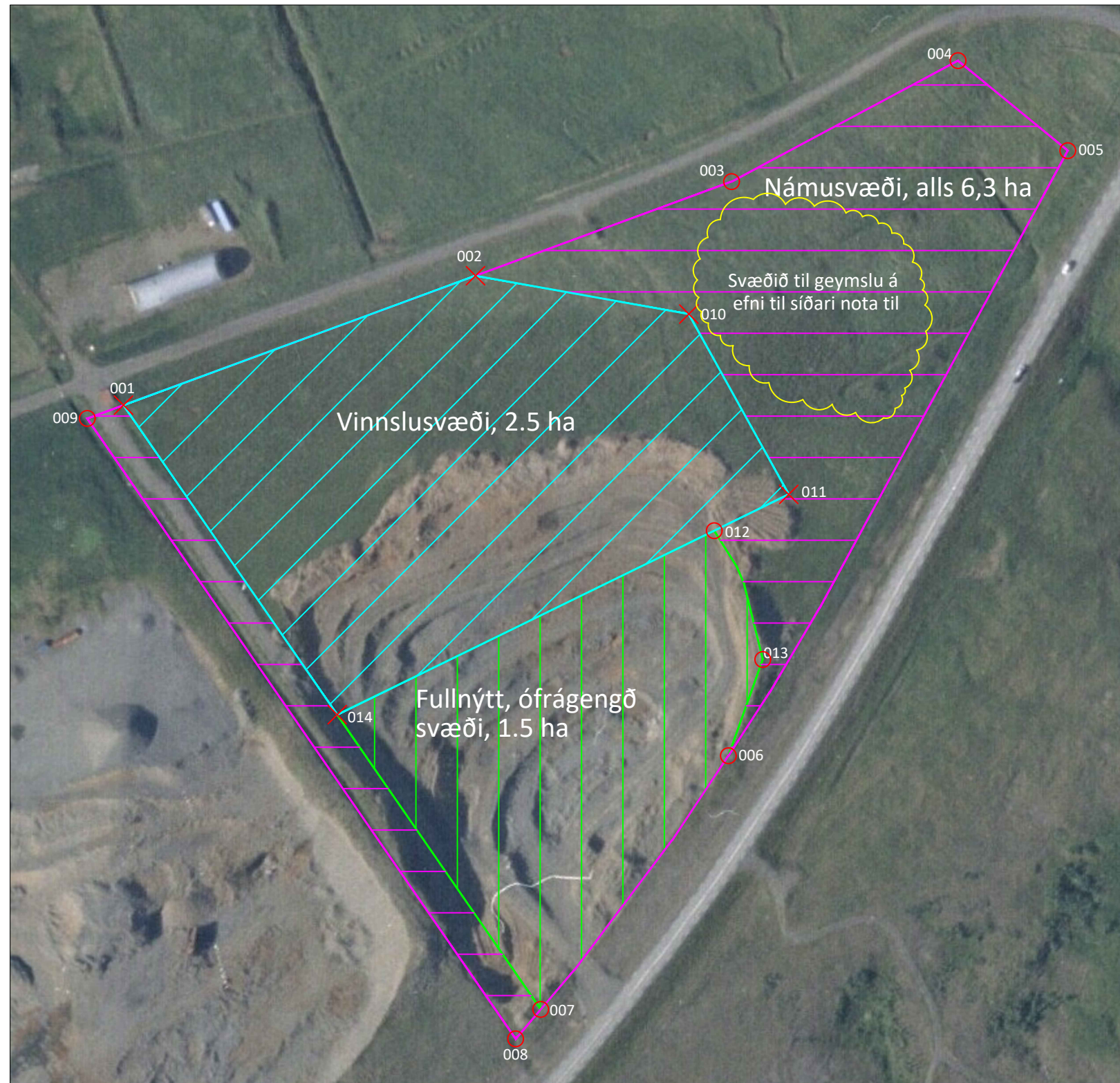

HNITASKRÁ

Námusvæðið

Heiti pkt.	Austur	Norður
001	360170.9660	427200.4506
002	360305.9660	427250.0815
003	360404.1750	427286.1860
004	360491.0420	427332.5690
005	360533.1150	427298.0340
006	360402.9340	427065.9690
007	360330.9690	426968.6730
008	360321.3460	426957.3670
009	360157.0660	427195.3400

Vinnslusvæði

001	360170.9660	427200.4506
002	360305.9660	427250.0815
010	360387.7771	427235.3775
011	360426.0949	427166.2131
014	360252.9191	427081.7354

Ófrágengið svæði

006	360402.9340	427065.9690
007	360330.9690	426968.6730
012	360397.5380	427152.2830
013	360416.1390	427102.8830
014	360252.9191	427081.7354

HEITI VERKS:

Kúludalsá, Hvalfjarðarsveit
Efnisnáma - E17

HEITI TEIKNINGAR:

Afmörkun námu

MÆLT:	TEIKNAB:	GEYMSLUNÚMÉR:	VNR:
HANNAD:	YFIRFARIB:	MKV:	NR. TEIKNINGAR:
DAGS. UNDIRSKRIFTAR:	NAFN OG KT. HÖNNUÐAR: Sæmundur Víglundsson, kt.: 171057-4429		
UNDIRSKRIFT HÖNNUÐAR:	ÚTGÁFA:		

Útgáfufेरill

NÚMÉR:	DAGS:	SKYRINGAR:	HANNAD:

T.S.V. s/f
Beitistaðir
301 Akranesi

kt:511096-3089
S. 431 2678
netfang: s.vigl@tsv.is

DAGS. UNDIRSKRIFTAR: NAFN OG KT. SAMRÆMINGARHÖNNUÐAR:

UNDIRSKRIFT SAMRÆMINGARHÖNNUÐAR:

Öll afnot og afritun teikningar að hluta eða öllu leyti er háð skriflegu leyfi höfunda.

Áætlað er að vinna
4000-10000 m³ á ári.
Ræðst af verkefnastöðu
hverju sinni.