

VINNUBÚÐIR KOMA SEM TILBÚNAR EININGAR.

FRÁGANG Á ROTPRÓ OG SITURLÖGN MÁ SJÁ Á TEIKNINGU NR. -2-02

SITURLÖGN
2 x 15 m

RK=-1,11

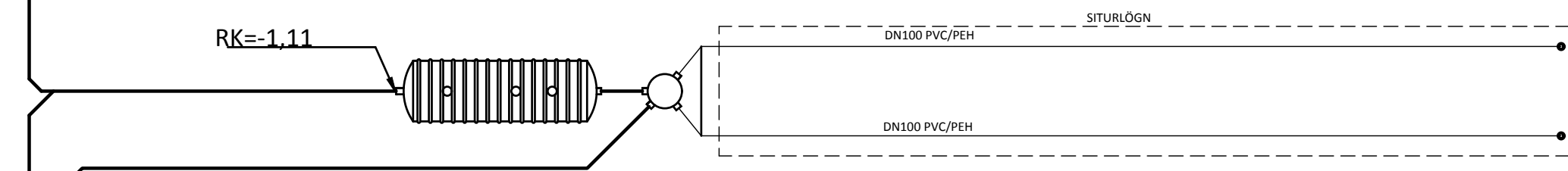

ENDANLEG STAÐSETNIG OG LEGA Á ROTPRÓ SKAL
AÐLÖGUÐ LANDI.

LÁMARKSHALLI Á REGNAVATNSLÖGNUM ER 10%.
LÁGMARKSHALLI Á SKÖLPLÖGNUM ER 20% OG
HÁMARKSHALLI ER 300%

RK=-0,62

SÝNATÖKUBRUNNUR

RK=-0,79

SAND- OG OLÍUSKILJA

GK = 0,00 (SETTUR)

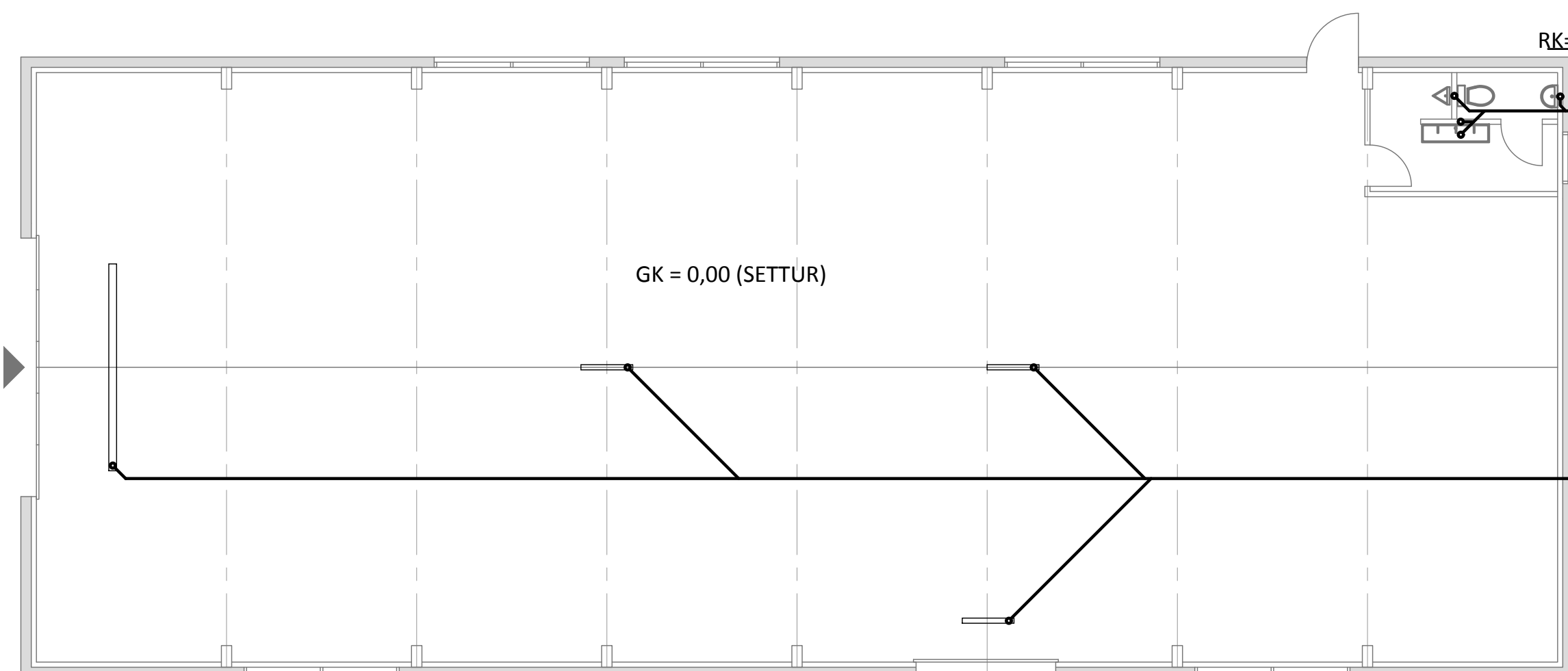

ÁRITUN ADALHÖNNUDAR: KT.

ALMENNAR SKÝRINGAR SJÁ TEIKNINGU NR. -2-01

BR.	DAGS.	BREYTING



HÓLABRÚ HVALFJARDARSVEIT
IÐNAÐARHÚSNÆÐI
FRÁVEITUKERFI
YFIRLITSMYND

SAMPYKKT: KT.

HÖNNUDUR	YFIRFARIÐ	DAGS. ÚTG.	DAGS. BREYT.
HPV	PAG	28.08.15	
MKV. (A1)	VERKNR.	TEIKN. NR.	BREYT.
1:100	15033	2 - 100	